



REGIA NAȚIONALĂ A PĂDURILOR – ROMSILVA
DIRECȚIA SILVICĂ BUZĂU
OCOLUL SILVIC VINTILĂ VODĂ

telefon: 0238/509000; fax: 0238/509280

e-mail: vvoda@buzau.rosilva.ro

Nr. 10602 / 03.04.2017

GARDA FORESTIERĂ FOCȘANI
Intrare: 3444
Ieșire:
Ziua 06 Luna 04 Anul 2017

Către,
Garda Forestieră Focșani

Handwritten notes:
A. I. A.
Al. director - Anulare /
nu este necesar /
documentația /
nu este necesară /
Anulare /
documentația /

În conformitate cu prevederile art. 4 din "Procedura de aprobare, modificare, anulare și casare a actelor de punere în valoare pentru masa lemnoasă provenită din fondul forestier național și din vegetația forestieră situată pe terenurile din afara fondului forestier național", vă înaintăm în vedere obținerii avizului favorabil, documentația prevăzută în ordinul dumneavoastră nr. 9220/12.10.2016:

Nr. crt.	Partida	Proprietar	U.P	u.a	Volum mc	Nr. contract/data	Precomptare U.P./u.a./Volum
1.	5008 Ac I	Teșcan Mândița	IV	25	30	2323/10.05.2016	Fără precomp.
2.	5009 Ac II	Gârlea Elvira	III	326 X	47	1857/31.05.2012	Art. 2 alin. 2 ⁴
3.	5010 Ac I	Teșcan Vasile	III	116 A	85	5009/07.12.2009	III/116/85
4.	5011 Ac I	Teșcan Vasile	IV	10	57	2322/10.05.2016	Fără precomp.
5.	5012 Ac I	Văduva Viorel	III	121 A	101	4481/10.10.2011	III/121 A/101

Art. 2 alin. 2⁴ din „Norme tehnice privind modificarea prevederilor amenajamentelor silvice și schimbarea categoriei de folosință a terenurilor din fondul forestier” prevede: „Volumele recolectate din arboretele cu vârsta de până la 60 de ani, afectate slab și mediu de factorii biotici și abiotici, nu se precomtează”.

Menționăm că partizile nu intră sub incidența art. 1 din „Norme tehnice privind modificarea prevederilor amenajamentelor silvice și schimbarea categoriei de folosință a terenurilor din fondul forestier” întrucât volumul arborilor afectați de factorii destabilizatori nu însumează peste 20% din volumul arboretului.

Anexăm :

- Actul de punere în valoare ;
- Copie a descrierii parcelare;
- Fotografii referitoare la fenomen.

ȘEF OCOL,
Ing. Labes Mireea



MA/MA; 1 ex; 03.04.2017

Handwritten signature

ACT DE PUNERE IN VALOARE NR. -- BZ - 288

Unitate de Productie : III - PLOSTINA
Denumire A.P.V. : 5010 AC I TESCAN VASILE

Suprafata totala act - (ha) : 4,50 Tratament : ACCIDENTALE I Natura produsului : ACCIDENTALE I Tehnologia de exploatare : TRUNCHIURI SI CATARGE Data inventarierii : 16.03.2017 Anul exploatarii : 2017 Procedeul de inventariere : FIR CU FIR Ciocan rotund nr. : PS 248/2 Ciocan patrat nr. :								Informatii privind N.T.S.M.				Grupa de specii	Nr. de arbori	Vol. arbore						
								Stancarii pe - (ha) :				Rasinoase	40	81						
								Arbori putregaiosi - (buc) : 1 cu un volum de - (mc) : 1,00				FAG	2	4						
								Iescarii -(buc) :				Quercinee								
								cu un volum de - (mc) :				Diverse tari								
												Diverse moi								
												Total :	42	85						
Specia	SORTARE DIMENSIONALA							Lemn lucru	Coaja	Lemn de foc		Volum brut								
	G1	G2	G3	M1	M2	M3	LS			Total	VF									
BRAD	45	13	3	1				62	7	6		75								
MOLID	3	2						5		1		6								
FAG	1	1						2		2		4								
TOTAL	49	16	3	1				69	7	9		85								
U.A.	Suprafata ha	Varsta ani	Panta G	Semintis utilizabil						Total volum brut										
				%	S. tot	Compozitie			H.											
116	4,50	123,0	20,00									85								
Total	4,50											85								
U.A.	BR	FA	MO	Volum																
116	75	4	6	85																
Total	75	4	6	85																
U.A.	Specia	Diametre		Inaltime		Varsta	Vol. arb	Nr. arb	Cres tere	Sortare dimensionala							Coaja	Lemn foc		Volum brut
		dt	dcg	ht	hc					G1	G2	G3	M1	M2	M3	LS		Total	VF	
116	BR	51,33	49,42	26,30	26,12	123	2,14	35		45	13	3	1				7	6		75
	MO	45,00	43,91	24,75	24,53	123	1,20	5		3	2							1		6
	FA	45,00	47,10	22,80	23,01	123	2,00	2		1	1							2		4
Total U.A. : 116								42		49	16	3	1				7	9		85
Total General U.A. :								42		49	16	3	1				7	9		85

Sef Ocol,

Intocmit,

Birou Fond Forestier,

Verificat,



[Handwritten signature]

30.03.2017
de MARGHIT ALIN
propun aprobarea
[Handwritten signature]

ACT DE PUNERE IN VALOARE NR. - - BZ - 288

Unitate de Productie : 4 - BREAZAU
Denumire A.P.V. : 5011 AC I TESCAN VASILE

Suprafata totala act - (ha) : 9,00 Tratament : ACCIDENTALE I Natura produsului : ACCIDENTALE I Tehnologia de exploatare : TRUNCHIURI SI CATARGE Data inventarierii : 14.03.2017 Anul exploatarii : 2017 Procedeeul de inventariere : FIR CU FIR Ciocan rotund nr. : PS 248/2 Ciocan patrat nr. :		Informatii privind N.T.S.M.		Grupa de specii	Nr. de arbori	Vol. arbore														
		Stancarii pe - (ha) :		Rasinoase	54	63														
		Arbori putregaiosi - (buc) :		FAG	3	2														
		cu un volum de - (mc) :		Quercinee																
		Iescarii -(buc) :		Diverse tari																
		cu un volum de - (mc) :		Diverse moi																
				Total :	57	65														
Specia	SORTARE DIMENSIONALA							Lemn lucru	Coaja	Lemn de foc		Volum brut								
	G1	G2	G3	M1	M2	M3	LS			Total	VF									
BRAD	21	9	2	1				33	4	3		40								
MOLID	7	8	2	1				18	2	3		23								
FAG										2		2								
TOTAL	28	17	4	2				51	6	8		65								
U.A.	Suprafata ha	Varsta ani	Panta G	Semintis utilizabil				Compozitie	H.	Total volum brut										
				%	S. tot															
10	9,00	77,0	15,00						65											
Total	9,00								65											
U.A.	BR	FA	MO	Volum																
10	40	2	23	65																
Total	40	2	23	65																
U.A.	Specia	Diametre		Inaltimi		Varsta	Vol. arb	Nr. arb	Crescere	Sortare dimensionala							Coaja	Lemn foc		Volum brut
		dt	dcg	ht	hc					G1	G2	G3	M1	M2	M3	LS		Total	VF	
10	BR	44,83	42,21	22,75	22,44	77	1,38	29		21	9	2	1				4	3	40	
	MO	39,66	36,78	21,86	21,24	77	0,92	25		7	8	2	1				2	3	23	
	FA	31,00	36,70	18,60	19,56	77	0,67	3										2	2	
Total U.A. : 10								57		28	17	4	2				6	8	65	
Total General U.A. :								57		28	17	4	2				6	8	65	

Sef Ocol,

Intocmit,

Birou Fond Forestier,

Verificat,



30.03.2017
Ing. MARGARIT ALIN
Asp. aprobarea



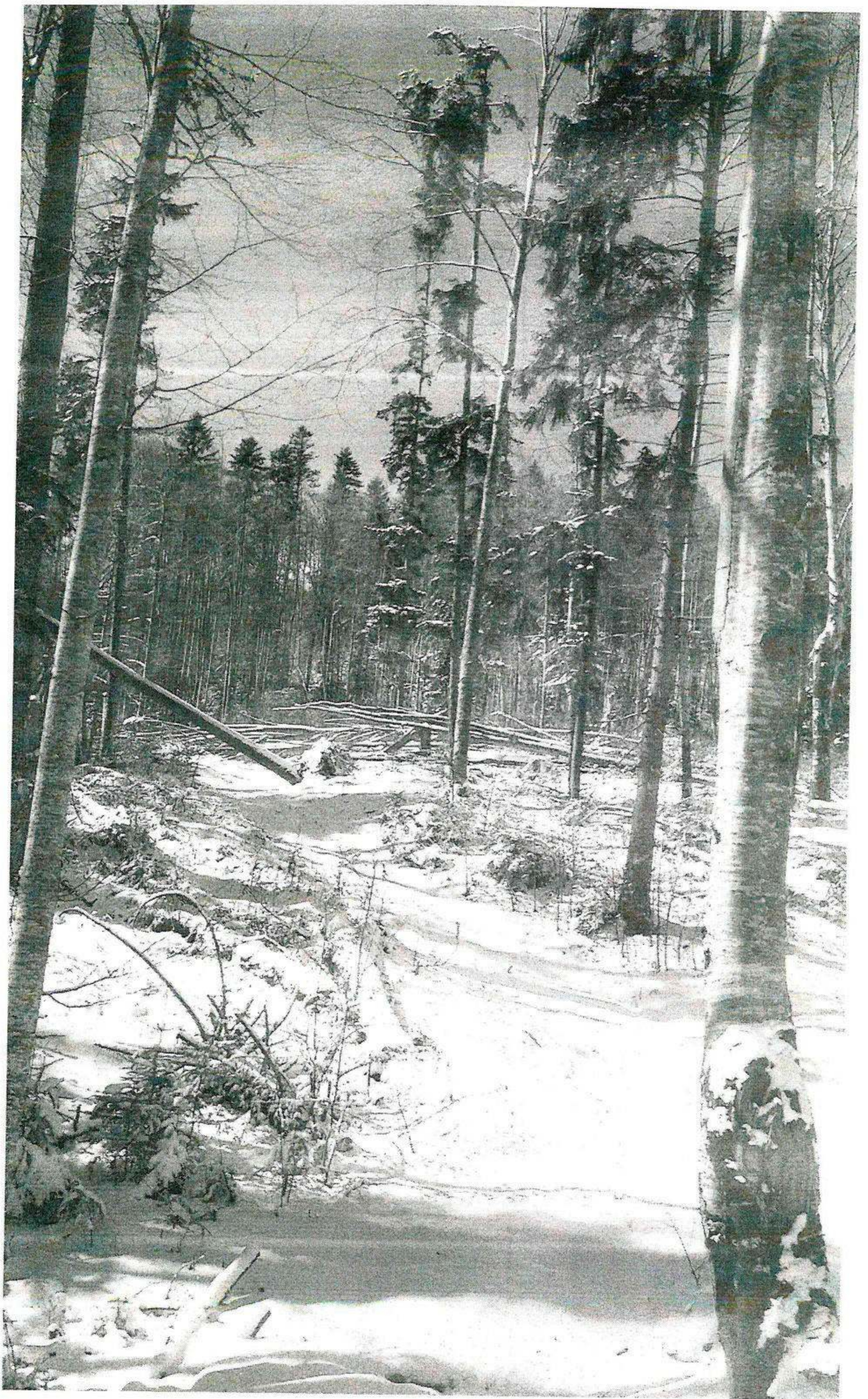



ACT DE PUNERE IN VALOARE NR. - - BZ - 288

Unitate de Productie : 3 - PLOSTINA
Denumire A.P.V. : 5012 AC I VADUVA VIOREL

Suprafata totala act - (ha) : 10,00 Tratament : ACCIDENTALE I Natura produsului : ACCIDENTALE I Tehnologia de exploatare : TRUNCHIURI SI CATARGE Data inventarierii : 16.03.2017 Anul exploatarii : 2017 Procedeeul de inventariere : FIR CU FIR Ciocan rotund nr. : PS 248/2 Ciocan patrat nr. :				Informatii privind N.T.S.M.				Grupa de specii	Nr. de arbori	Vol. arbore										
				Stancarii pe - (ha) :				Rasinoase	39	82										
				Arbori putregaiosi - (buc) : 1 cu un volum de - (mc) :				FAG	14	19										
				Iescarii -(buc) : cu un volum de - (mc) :				Quercinee Diverse tari Diverse moi												
								Total :	53	101										
Specia	SORTARE DIMENSIONALA							Lemn lucru	Coaja	Lemn de foc		Volum brut								
	G1	G2	G3	M1	M2	M3	LS			Total	VF									
BRAD	41	7	2	1				51	6	5		62								
MOLID	14	3	1					18	2			20								
FAG	3	5		1				9		10	1	19								
TOTAL	58	15	3	2				78	8	15	1	101								
U.A.	Suprafata ha	Varsta ani	Panta G	Semintis utilizabil				Total volum brut												
				%	S. tot	Compozitie			H.											
121 A	10,00	142,0	15,00					101												
Total	10,00							101												
U.A.	BR	FA	MO	Volum																
121 A	62	19	20	101																
Total	62	19	20	101																
U.A.	Specia	Diametre		Inaltimi		Var sta	Vol. arb	Nr. arb	Cres tere	Sortare dimensionala							Coaja	Lemn foc		Volum brut
		dt	deg	ht	hc					G1	G2	G3	M1	M2	M3	LS		Total	VF	
121 A	BR	63,75	51,44	27,22	26,48	142	2,30	27		41	7	2	1				6	5	62	
	MO	54,75	48,00	25,87	24,88	142	1,67	12		14	3	1				2		20		
	FA	41,00	39,31	23,66	23,45	142	1,36	14		3	5		1				10	1	19	
Total U.A. : 121 A								53		58	15	3	2			8	15	1	101	
Total General U.A. :								53		58	15	3	2			8	15	1	101	

Sef Ocol,

Intocmit,

Birou Fond Forestier,

Verificat,



[Handwritten signature]

30.03.2017
Ing. MARGHIT ALIN
Propun. aprobarea
[Handwritten signature]

